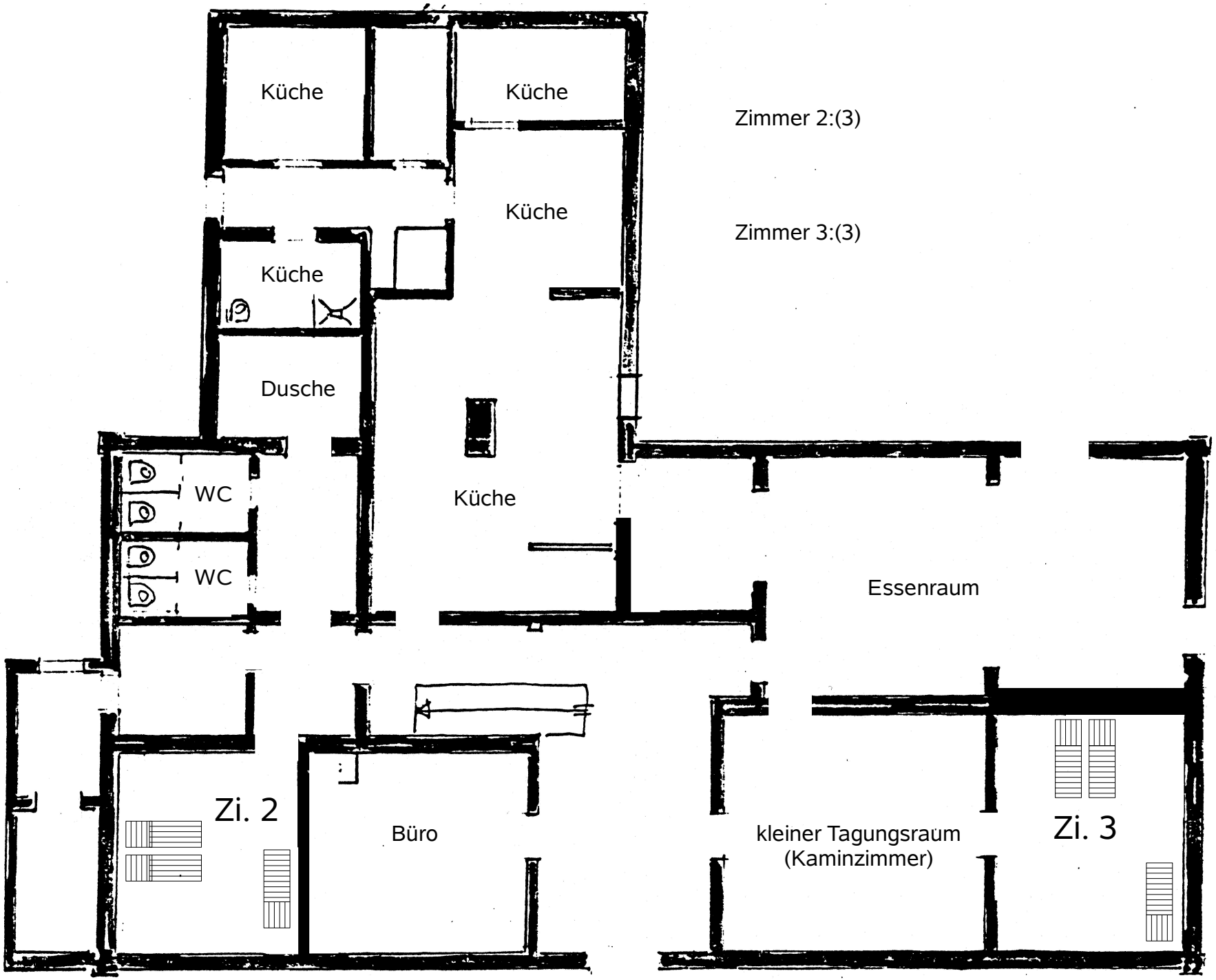
Küche
Küche
Zimmer 2:(3)
Küche
Zimmer 3:(3)
Küche
Dusche
WC
WC
Küche
Essenraum
Zi. 2
Büro
kleiner Tagungsraum
(Kaminzimmer)
Zi. 3